

Faculdade de Medicina de Lisboa

Instituto de Formação Avançada

Gabinete de Mestrados e Doutoramentos



Curso de Mestrado

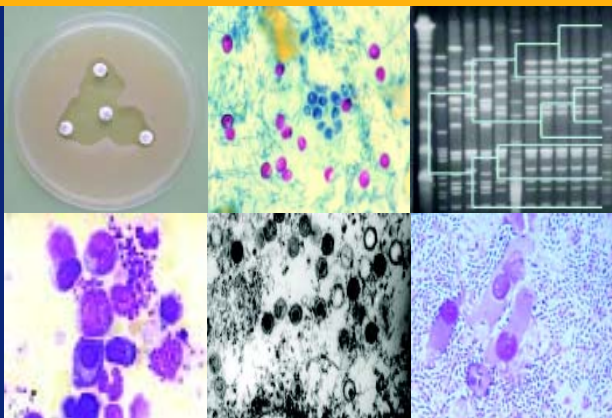

Microbiologia Clínica

Introdução

A Faculdade de Medicina da Universidade de Lisboa (FML), vai realizar o V Curso de Mestrado em Microbiologia Clínica, com a colaboração da Faculdade de Farmácia da Universidade de Lisboa (FFUL), do Instituto de Tecnologia Química e Biológica da Universidade Nova de Lisboa (ITQB) e do Instituto de Medicina Molecular (IMM). O Curso decorrerá em conformidade com o estipulado no “Regulamento Geral dos Cursos de Mestrado” da Faculdade de Medicina de Lisboa.

Objectivos

O Curso de Mestrado em Microbiologia Clínica procurará aprofundar os conhecimentos e capacidades de actuação em áreas específicas da Microbiologia Clínica.

O Curso permitirá aos Mestrandos:

- Desenvolver o exercício da **Metodologia Científica** na área da Microbiologia Clínica.
- Avaliar diferentes estratégias de **Diagnóstico** actual em Microbiologia Clínica.
- Analisar os fundamentos microbiológicos para a **Terapêutica Antimicrobiana** e desenvolver o estudo de mecanismos clinicamente relevantes de **Resistência aos Antimicrobianos**.
- Analisar metodologias de **Caracterização Molecular** de microrganismos patogénicos.
- Implementar estratégias de estudo e controlo da **Infecção Nosocomial**.

Destinatários

- Candidatos interessados em aprofundar os conhecimentos e capacidades de actuação em áreas específicas da Microbiologia Clínica.
- Candidatos a uma carreira de investigação na área da Microbiologia Clínica
- Candidatos a uma carreira académica.

Habilitações de Acesso

Licenciados em Medicina, Medicina Dentária, Medicina Veterinária, Ciências Farmacêuticas, Biologia, Bioquímica, Química, e outras licenciaturas afins.

Podem candidatar-se licenciados com a classificação final de 14 valores. Excepcionalmente, após apreciação curricular pelo Conselho de Mestrado, poderão ser admitidos candidatos com classificação inferior.

No caso da licenciatura ainda não estar completa à data da abertura das candidaturas, poderão os candidatos fazer uma candidatura provisória. A licenciatura tem que ser concluída até à data da inscrição.

Organização/Duração

O Mestrado terá a duração de 4 semestres. Compreende um curso de especialização (componente curricular), organizado em 12 módulos (22 créditos) nos dois semestres iniciais e a elaboração e discussão de uma dissertação original (componente de investigação), nos dois semestres finais.

O curso de especialização obedece a uma estrutura modular de frequência obrigatória. Cada módulo terá a duração de 20 horas, distribuídas por dois dias e meio (5ª, 6ª e Sábado de manhã) uma vez por mês. Para permitir a realização de algumas actividades práticas laboratoriais, poderá haver períodos em que 2 módulos serão leccionados consecutivamente, com carga horária distribuída por cinco dias (2ª a 6ª feira). Entre os módulos decorre um período de estudo individual, durante o qual os mestrandos deverão efectuar trabalhos que validem os módulos.

Vagas e Critérios de Selecção

O curso funcionará com um mínimo de 12 e um máximo de 15 inscrições. Os candidatos serão seleccionados pelo Conselho de Mestrado, tendo em conta os seguintes critérios:

- Classificação da licenciatura.
- Actividade profissional.
- *Curriculum* académico e científico.
- Entrevista.

Candidatura e Inscrição

A **candidatura*** deverá ser apresentada no Gabinete de Mestrados e Doutoramentos (GMD) entre **16 e 27 de Outubro de 2006**, acompanhada de boletim de candidatura, *Curriculum vitae* e fotocópia autenticada do certificado de habilitações.

* Pagamento de taxa devida pela candidatura no valor de 50 €, não reembolsável, excepto no caso da não realização do curso.

As entrevistas realizar-se-ão nos dias, 6 e 7 de Novembro de 2006.

Os resultados finais serão afixados no GMD até ao dia 10 de Novembro de 2006.

A **inscrição e matrícula** deverão ser efectuadas no GMD entre os dias **28 de Novembro e 7 de Dezembro de 2006**.

Propinas

O valor da propina e matrícula será de 4.000 €. O pagamento poderá efectuar-se quer integralmente no acto da inscrição, quer do seguinte modo:

- a) 30% no acto de inscrição
- b) 35% no início do 1º trimestre (Março 2007)
- c) 35% no início do 2º trimestre (Junho 2007)

Neste caso, será exigida garantia bancária.

Diploma

Após a conclusão da componente curricular do mestrado o aluno poderá requerer junto do Gabinete de Mestrados e Doutoramentos da FML o certificado de conclusão da parte escolar.

Após a discussão e aprovação da dissertação o aluno poderá requerer junto dos serviços Administrativos da Reitoria da Universidade de Lisboa o Diploma de Mestre em Microbiologia Clínica.